Grzanki z migdałami lub orzechami włoskimi

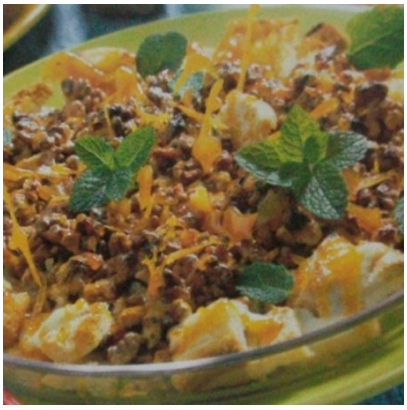

MONIKA192

CZAS PRZYGOTOWANIA
15 MIN

ILOŚĆ PORCJI
3 - 4

SKŁADNIKI

kajzerki	4
płatków migdałowych lub posiekanych orzechów włoskich	3 łyżki
cukru	3 łyżki
śmietany 12-proc.	szklanka
masła	2 łyżki
mleko	0,5 szklanki
cukru waniliowego	opakowanie

SPOSÓB PRZYGOTOWANIA

Kajzerki pokroić w kostkę, skropić mlekiem, usmażyć na rumiano na patelni, dodając pod koniec masło. Ułożyć na półmisku żaroodpornym. Płatki migdałów lub orzechów wymieszać ze śmietaną, cukrem waniliowym, jajem i polać polać grzanki. Wstawić do nagrzanego piekarnika, zapiekać, aż się zrumienią.

Smacznego !!!